

Administratieve informatiestroom Cyclus

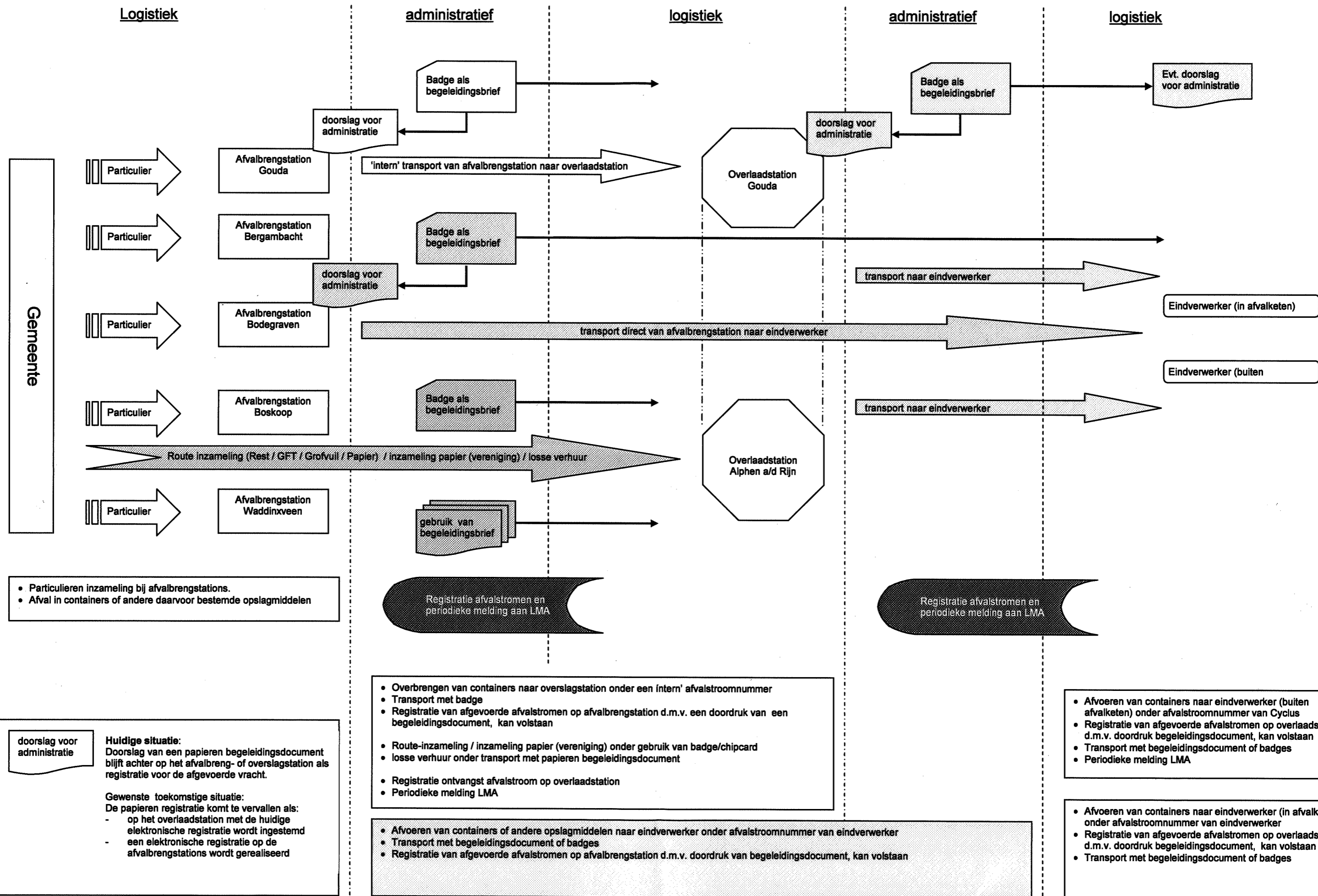

- Particulieren inzameling bij afvalbrengrstations.
- Afval in containers of andere daarvoor bestemde opslagmiddelen

doorslag voor administratie

Huidige situatie:
Doorslag van een papieren begeleidingsdocument blijft achter op het afvalbrengr- of overslagstation als registratie voor de afgevoerde vracht.

Gewenste toekomstige situatie:
De papieren registratie komt te vervallen als:
- op het overlaadstation met de huidige elektronische registratie wordt ingestemd
- een elektronische registratie op de afvalbrengrstations wordt gerealiseerd

Registratie afvalstromen en periodieke melding aan LMA

- Overbrengen van containers naar overslagstation onder een Intern' afvalstroomnummer
- Transport met badge
- Registratie van afgevoerde afvalstromen op afvalbrengrstation d.m.v. een doordruk van een begeleidingsdocument, kan volstaan
- Route-inzameling / inzameling papier (vereniging) onder gebruik van badge/chipcard
- losse verhuur onder transport met papieren begeleidingsdocument
- Registratie ontvangst afvalstroom op overlaadstation
- Periodieke melding LMA

- Afvoeren van containers of andere opslagmiddelen naar eindverwerker onder afvalstroomnummer van eindverwerker
- Transport met begeleidingsdocument of badges
- Registratie van afgevoerde afvalstromen op afvalbrengrstation d.m.v. doordruk van begeleidingsdocument, kan volstaan

Registratie afvalstromen en periodieke melding aan LMA

- Afvoeren van containers naar eindverwerker (buiten afvalketen) onder afvalstroomnummer van Cyclus
- Registratie van afgevoerde afvalstromen op overlaadstation d.m.v. doordruk begeleidingsdocument, kan volstaan
- Transport met begeleidingsdocument of badges
- Periodieke melding LMA

- Afvoeren van containers naar eindverwerker (in afvalketen) onder afvalstroomnummer van eindverwerker
- Registratie van afgevoerde afvalstromen op overlaadstation d.m.v. doordruk begeleidingsdocument, kan volstaan
- Transport met begeleidingsdocument of badges